

## Taller:

### “INTRODUCCIÓN AL CULTIVO DE LAS TRUFAS NEGRAS EN CHILE”

#### Descripción General

- El curso tiene como objetivo general, la entrega de conocimientos teórico-prácticos acerca de los distintos procesos productivos de la Truficultura Moderna, privilegiando la enseñanza práctica, con especial énfasis en el uso óptimo de los recursos y en la proyección del cultivo. A través de este curso, el estudiante podrá conocer y manejar las técnicas básicas en el proceso de producción de las trufas negras.

#### Dirigido a

- Público en general, jóvenes y adultos, con intereses afines al ámbito de la agricultura.

#### Modalidad

- Presencial

#### Lugar, Fechas y Horarios de Clases

- Las clases teóricas se realizarán en Escuela Agrícola San José ubicada en el poblado de Duao, Comuna de Maule, VII región. La dirección es ruta K-635 kilómetro 12,3 Unihue-Duao.

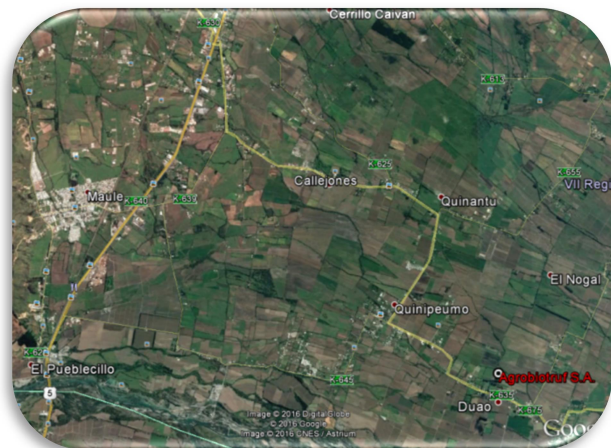

- Sábado 21 de marzo, desde las 9:30 a 16:30 Hrs. Biología, Ecología, Manejo y Cosecha de las trufas negras.

#### Valor de Taller

- \$ 50.000 pago contado vía transferencia o deposito. Incluye coffee break y almuerzo.

**CONTENIDO DEL TALLER**

**Sábado 21 de Marzo**

- 09:30 – 09:45 Coffee break de bienvenida y Presentación
- 09:45 – 10:30 Los hongos de micorriza y su interés en la silvicultura.
- 10:30 – 11:00 Biología de las trufas
- 11:00 – 11:20 Coffee break
- 11:00 – 12:30 Factores a considerar para el cultivo de trufas negras
- 12:30 – 13:30 El perro trufero
- 13:30 – 14:00 Traslado lugar almuerzo
- 14:00 – 15:00 Almuerzo
- 15:00 – 15:20 Aspectos Financieros para establecer un huerto de trufas
- 15:30 – 16:30 Visita trufera

**Informaciones y matrícula**

Rafael Henríquez | Email: [agrobiotruf@gmail.com](mailto:agrobiotruf@gmail.com) | Fono: +56 9 88385207

Víctor Henríquez | Email: [vhenriquez@trufaschile.cl](mailto:vhenriquez@trufaschile.cl) | Fono: +56 9 88385214

**Datos de Transferencia o depósito para reservar su cupo.**

Banco Crédito e Inversiones (BCI)

Cuenta Corriente

N° 44071621

Agrobiotruf S.A.

Rol 99.565.790-2

Mail de confirmación de depósito [agrobiotruf@gmail.com](mailto:agrobiotruf@gmail.com)